



**Hébergements  
La Vallée du Kiwi  
2023**

# HÔTELS

## Hôtel Le Central



68 place Aristide Briand  
**40300 PEYREHORADE**

+33 5 58 73 01 44  
contact@hotel-le-central.fr  
<http://www.hotel-le-central.com>

Restauration, Ascenseur, Terrasse

En centre-ville, A proximité d'un accès TER (train, car), A proximité d'une autoroute, A proximité d'une route nationale

14 chambres

## Hôtel et bistro Gnac & Pause☆☆☆



245 route de Peyrehorade  
**40300 SAINT-LON-LES-MINES**

+33 5 58 77 20 77  
contact@gnac-e-pause.fr  
<http://www.gnac-e-pause.fr>

Salle(s) de réunion, Local matériel fermé, Restauration, Fronton /Pelote basque, Abri pour vélo ou VTT, Bar, Parking privé, Terrasse

Dans le village, A la campagne, A proximité d'une autoroute

19 chambres

## Auberge de l'Abbaye☆☆☆

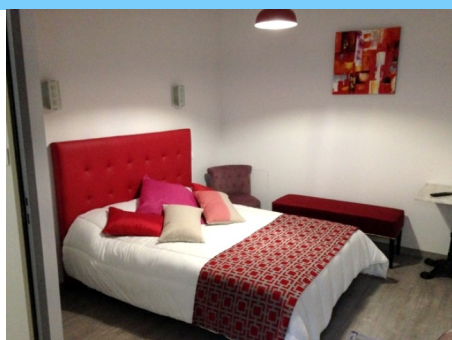

86 place de l'église  
**40300 SORDE-L'ABBAYE**

+33 9 79 11 40 46  
cazaux6@gmail.com

Spa / Jacuzzi, Restauration, Bar, Salle de sport, Terrasse  
Balnéothérapie, Remise en forme

Dans le village  
3 chambres

# CAMPINGS

## Camping La Comtesse **3 étoiles**

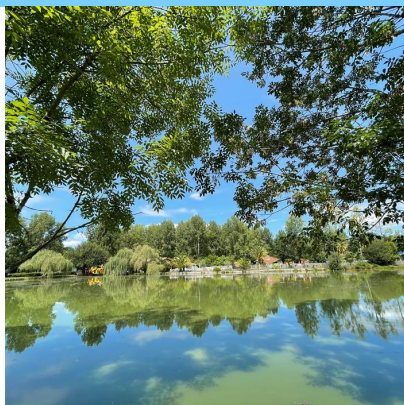

1188 route de Claquin  
**40300 BELUS**

+33 5 58 57 69 07  
campinglacontesse@orange.fr  
<https://campinglacontesse.com/>

## Parc résidentiel de loisirs de Port Carrère **3 étoiles**

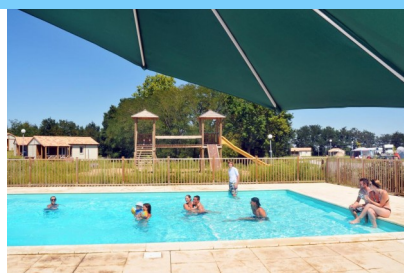

60 chemin de Houron  
**40300 ORIST**

+33 6 85 12 18 06  
accueil@gites-de-france-landes.com  
<http://www.portcarrere.com>



## Aire Camping-Car du Camping des Gaves **Non classé**



50 Route d'Hastingues  
**40300 PEYREHORADE**

+33 6 26 52 21 47  
campingdesgaves@peyrehorade.fr

# CAMPINGS

## Camping Municipal la Galupe **Non classé**



242 chemin du Camping  
**40300 SORDE-L'ABBAYE**

+33 5 58 73 04 83  
[mairie@sordelabbaye.fr](mailto:mairie@sordelabbaye.fr)



# CHAMBRES D'HÔTES ET LOCATIONS MEUBLÉS

## A Noust



830 route du Moulin de Jouanin  
40300 CAGNOTTE

+33 5 58 90 15 33  
anoust.cagnotte@gmail.com  
<http://www.anoust.fr/>

## Des Pins & des Chênes



826 Route Moulin Jouanin  
40300 CAGNOTTE

+33 5 58 73 95 71  
caroline.koenig60@gmail.com  
<https://www.despinsetdeschenes-cagnotte.fr>

## Maison Eslous



2980 Route de Pouillon  
40300 CAUNEILLE

+33 6 61 76 47 67  
cathiecauneille@gmail.com  
<http://www.maison-eslous-cauneille.fr/>

Nuitée: à partir de 110€ -

# CHAMBRES D'HÔTES ET LOCATIONS MEUBLÉS

## Jouandous



626 route du Barbé  
40290 HABAS

+33 5 58 98 04 88  
jouandous@neuf.fr  
<https://www.jouandous.fr/>

## Château d'Estrac



43 Place du General Monsabert  
40300 HASTINGUES

+33 5 58 73 12 20  
contact@estrac.fr  
<https://www.lechateau-destrac.fr/>

## Les Taoulères



783 route des Bordes de Haut  
40300 HASTINGUES

+33 6 07 12 17 87  
gg.puyo@gmail.com  
<https://www.lestaouleres-hastingues.fr/>

# CHAMBRES D'HÔTES ET LOCATIONS MEUBLÉS

## Maison d'hôtes l'Ecrin des Gaves



51 côte du Pic  
40300 HASTINGUES

+33 7 69 51 78 84  
contact@ecrindesgaves.com  
<https://ecrindesgaves.com>

## La Caverie de Peyroux



216 Chemin de Peyroux  
40300 ORTHEVIELLE

+33 6 45 29 29 05

<https://lacaveriedepeyroux.fr>

## La clé de vos rêves



40300 ORTHEVIELLE

+33 6 09 05 21 23  
lacledevosreves@gmail.com  
<https://www.lacledevosreves.fr/>



# CHAMBRES D'HÔTES ET LOCATIONS MEUBLÉS

## Maison Basta



335 chemin de Basta  
40300 ORTHEVIELLE

+33 5 58 42 16 40  
tur-laurent@orange.fr  
<https://maison-basta.fr/>

## La Maison des Eyres



744 route de Bidon  
40300 PEY

+33 6 95 92 71 46  
leseyres@gmail.com  
<https://www.la-maison-des-eyres.com/>

## Chambre d'hôtes chats



237 Route de Lartigaou  
40300 PEYREHORADE

+33 6 18 17 17 11  
info@addictalavie.com



# CHAMBRES D'HÔTES ET LOCATIONS MEUBLÉS

## Château du Bec du Gave



2351 Route du Bec du Gave  
40300 PORT-DE-LANNE

+33 7 85 34 36 37  
info@chateaudubecdugave.com  
<https://chateaudubecdugave.com/fr/soyez-le-bienvenu-au-chateau-du-bec-du-gave/>

## Château Saint Martin



356 Route de Mimbaste  
40350 POUILLON

+33 6 34 87 78 73  
chateausaintmartin40@gmail.com  
<https://www.chateausaintmartin-landes.fr/>

## Entre Adour et Montagne



Lieu-dit Baraque  
40350 POUILLON

+33 6 87 82 60 93  
auguinherve@gmail.com  
<https://entre-adour-et-montagne.fr/>

# CHAMBRES D'HÔTES ET LOCATIONS MEUBLÉS

## Aroha



142 rue Juzan  
40300 SORDE-L'ABBAYE

+33 5 58 73 17 74  
julie.dasquet@orange.fr

## Les Nuits de Cassiopée



Route du Camping  
40300 SORDE-L'ABBAYE

+33 6 03 96 32 31  
lesnuitsdecassiopee@gmail.com  
<https://www.lesnuitsdecassiopee.com>

## Domaine de Grisère



76 Chemin de Grisère  
40360 TILH

+33 7 68 19 64 07  
contact@grisere.fr

# CHAMBRES D'HÔTES ET LOCATIONS MEUBLÉS

## Les Cabanes de Brocas - Cabane 1



Lieu-dit Brocas  
40300 BELUS  
  
+33 7 86 91 00 14  
lescabanedesbrocas@ecomail.fr

Semaine (meublé): à partir de 560€ -  
Nuitée: à partir de 80€ -

## Les Cabanes de Brocas - Cabane 2



Lieu-dit Brocas  
40300 BELUS  
  
+33 7 86 91 00 14  
lescabanedesbrocas@ecomail.fr

Semaine (meublé): à partir de 560€ -  
Nuitée: à partir de 80€ -

## Les Cabanes de Brocas - Cabane 3



Lieu-dit Brocas  
40300 BELUS  
  
+33 7 86 91 00 14  
lescabanedesbrocas@ecomail.fr

Semaine (meublé): à partir de 560€ -  
Nuitée: à partir de 81€ -

# CHAMBRES D'HÔTES ET LOCATIONS MEUBLÉS

## Les Cabanes de Brocas - Cabane 4



Lieu-dit Brocas  
40300 BELUS  
  
+33 7 86 91 00 14  
lescabanesdebrocas@ecomail.fr

Semaine (meublé): à partir de 560€ -  
Nuitée: à partir de 80€ -

## Le studio sur la colline



939 Route de Bélus  
40300 CAGNOTTE  
  
sylviemarty40@gmail.com

Nuitée: à partir de 66€ -

## Abri de l'Abbaye



766 Route de l'Abbaye  
40300 HASTINGUES  
  
+33 6 27 49 85 06  
francoise.lafourcade60@gmail.com

# CHAMBRES D'HÔTES ET LOCATIONS MEUBLÉS

## L'Ermitage ★★★★★



40300 HASTINGUES

+33 6 16 10 31 45  
contact@ermitage-hastingues.com  
<https://ermitage-hastingues.com/>

## Maison Bellocq



254 route de Lahourcade  
40290 MISSON

+33 6 79 80 17 15

<https://www.maison-bellocq-misson.fr>

## Tastet ★★



341 chemin du Tastet  
40290 MOUSCARDES

05 58 85 44 44  
resa@gites6440.com

Semaine (meublé): de 320€ à 380€ -

# CHAMBRES D'HÔTES ET LOCATIONS MEUBLÉS

## Le Pressoir ★★★



374 chemin Port Carrère  
40300 ORIST

05 58 85 44 44  
resa@gites6440.com  
[http://www.gites-de-france-landes.com/fiche?  
NUM=10505](http://www.gites-de-france-landes.com/fiche?NUM=10505)

Semaine (meublé): de 365€ à 650€ -

## Le Tuc ★★★



60 chemin de Houron  
40300 ORIST

05 58 85 44 44  
resa@gites6440.com  
[http://www.gites-de-france-landes.com/fiche?  
NUM=10538](http://www.gites-de-france-landes.com/fiche?NUM=10538)

Semaine (meublé): de 425€ à 765€ -

## Les Barthes ★★★



374 chemin Port Carrère  
40300 ORIST

05 58 85 44 44  
resa@gites6440.com  
[http://www.gites-de-france-landes.com/fiche?  
NUM=10504](http://www.gites-de-france-landes.com/fiche?NUM=10504)

Semaine (meublé): de 375€ à 720€ -

# CHAMBRES D'HÔTES ET LOCATIONS MEUBLÉS

## La Chouette ★★★★★



  
425 Route de Puyoô  
40290 OSSAGES

05 58 85 44 44  
resa@gites6440.com  
[https://www.gites-de-france-landes.com/fiche?  
num=10816](https://www.gites-de-france-landes.com/fiche?num=10816)

Semaine (meublé): de 280€ à 525€ -

## Les Vieilles Brêles ★★★★★



  
425 Route de Puyoô  
40290 OSSAGES

05 58 85 44 44  
resa@gites6440.com  
[https://www.gites-de-france-landes.com/fiche?  
num=10817](https://www.gites-de-france-landes.com/fiche?num=10817)

Semaine (meublé): de 350€ à 595€ -

## Meublé la Maison des Maîtres ★★★★★



2075 route de Puyoo  
40290 OSSAGES

+33 5 58 98 02 52  
alady-vacances@hotmail.com  
<http://www.aladyvacances.fr>

Nuitée: de 258€ à 361€ -

# CHAMBRES D'HÔTES ET LOCATIONS MEUBLÉS

## Meublé La Maison des Métayers ★★★★★



Nuitée: de 225€ à 346€ -

2075 route de Puyoo  
40290 OSSAGES

+33 6 20 27 34 47  
alady-vacances@hotmail.com  
<https://www.aladyvacances.fr/>

## Meublé La Maison du Four à pain ★★★★★



Nuitée: de 225€ à 346€ -

2075 route de Puyoo  
40290 OSSAGES

+33 6 20 27 34 47  
alady-vacances@hotmail.com  
<https://www.eco-logis-alady.fr/>

## La Maison des Eyres - Gîte Le Brin de Paille ★★★★★



Semaine (meublé): de 600€ à 1150€ -

744 Route de Bidon  
40300 PEY

+33 6 95 92 71 46  
leseyres@gmail.com  
<https://la-maison-des-eyres.com>





# CHAMBRES D'HÔTES ET LOCATIONS MEUBLÉS

## La Maison des Eyres - Gîte Le Fadet ★★★★★



Semaine (meublé): de 450€ à 950€ -

744 route de Bidon  
40300 PEY

+33 6 95 92 71 46  
leseyres@gmail.com  
<https://www.la-maison-des-eyres.com/>



## La Maison des Eyres - Gîte Le Nid de Cigogne ★★★★★



Semaine (meublé): de 300€ à 650€ -

744 route de Bidon  
40300 PEY

+33 6 95 92 71 46  
leseyres@gmail.com  
<https://www.la-maison-des-eyres.com>

## Maison Pucet ★★



362 route de Cazenave  
40300 PEY

+33 6 16 35 19 10  
snicolas1609@gmail.com  
<http://www.maison-pucet.fr>

# CHAMBRES D'HÔTES ET LOCATIONS MEUBLÉS

## Bernajusang Amélie et Jean-Pierre ★



Semaine (meublé): de 500€ à 750€ -

801 chemin de Cazaubieilh  
40300 PEYREHORADE

+33 5 58 73 17 89  
jp.amelie@orange.fr  
<https://www.gite-cazaubieilh-peyrehorade.fr/>

## Gîte Merlou ★★



Semaine (meublé): de 400€ à 490€ -

780 avenue Jean Dupaya  
40300 PEYREHORADE

+33 5 58 73 06 45  
michel.arriemerlou@orange.fr  
<http://www.gite-merlou-peyrehorade.fr/>

## Gîtes d'Andriou - Le chail



Semaine (meublé): de 700€ à 1100€ -

55 route d'Andriou  
40300 PEYREHORADE

+33 5 58 73 26 82  
tastet.claude@orange.fr  
<http://www.gites-andriou.com>

# CHAMBRES D'HÔTES ET LOCATIONS MEUBLÉS

## Jancelou ★★★



30 impasse Chopin  
40300 PEYREHORADE

05 58 85 44 44  
resa@gites6440.com  
<https://www.gite-jancelou-peyrehorade.fr/>

Semaine (meublé): de 250€ à 470€ -

## La belle landaise 1809 - ARRIDOULET 2 ★★★



1809 route de Cagnotte  
40300 PEYREHORADE

+33 6 86 91 70 55  
patrick\_pancari@yahoo.fr  
<http://www.labellelandaise.fr/>

## La belle landaise 1809 - ARRIDOULET 3 ★★★



1809 route de Cagnotte  
40300 PEYREHORADE

+33 6 86 91 70 55  
patrick\_pancari@yahoo.fr  
<http://www.labellelandaise.fr/>

# CHAMBRES D'HÔTES ET LOCATIONS MEUBLÉS

## La belle landaise 1809 ARRIDOULET 1



1809 route de Cagnotte  
40300 PEYREHORADE

+33 6 86 91 70 55  
patrick\_pancari@yahoo.fr  
<http://www.labellelandaise.fr>

## Basta Home ★★★



175 Chemin du Bois de Basta  
40300 PORT-DE-LANNE

+33 7 86 13 30 50  
bastahome@orange.fr  
<http://www.bastahome-portdelanne.fr/>

## Gite Labadie ★★★



Nuitée: de 90€ à 100€ -

292 chemin du bois de Basta  
40300 PORT-DE-LANNE

+33 5 58 89 17 04  
michel.lasserre51@orange.fr

# CHAMBRES D'HÔTES ET LOCATIONS MEUBLÉS

## Frênes - 5 ⭐



  
Lac de Luc  
40350 POUILLON

05 58 85 44 44  
resa@gites6440.com  
<http://www.pouillon40.fr/Sports-Loisirs-Tourisme/le-lac-de-Luc>

Semaine (meublé): à partir de 333€ - 434

## Frênes - 6 ⭐



  
Lac de Luc  
40350 POUILLON

05 58 85 44 44  
resa@gites6440.com  
<http://www.pouillon40.fr/Sports-Loisirs-Tourisme/le-lac-de-Luc>

Semaine (meublé): de 333€ à 434€ -

## Gîte Marquet



800 Chemin de Marquet  
40350 POUILLON

+33 5 58 98 32 92

<https://www.gite-marquet-pouillon.fr/>

# CHAMBRES D'HÔTES ET LOCATIONS MEUBLÉS

## Sarrailh de Garanx★★★★



109 Impasse de Garanx  
40350 POUILLON

+49 160 488 7106  
aurel.chavane@sarrailh.com  
<https://www.sarrailh.fr/>

## Arnaou★★★



Semaine (meublé): à partir de 1100€ -

40300 SAINT-LON-LES-MINES

+33 6 59 35 46 07  
resa@gites6440.com  
<http://www.arnaou.com>

**Office de Tourisme  
de La Vallée du Kiwi  
147 Allée des Évadés  
40300 PEYREHORADE  
0033 (5) 58 73 00 52  
tourisme@orthe-arrigans.fr  
www.tourisme-orthe-arrigans.fr**

